**Uchwała Nr V/50/2015**
**Rady Miejskiej w Jaworznie**

z dnia 26 lutego 2015 r.

**w sprawie przystąpienia do sporządzenia miejscowego planu zagospodarowania przestrzennego "Pechnik - Słoneczna" w Jaworznie**

Na podstawie art. 7 ust. 1 pkt 1, art. 18 ust. 2 pkt 5 ustawy z dnia 8 marca 1990 r. o samorządzie gminnym (tekst jednolity: Dz. U. z 2013 r., poz. 594 z późn. zm.) oraz art. 14 ust. 1 i 2 ustawy z dnia 27 marca 2003 r. o planowaniu i zagospodarowaniu przestrzennym (tekst jednolity: Dz. U. z 2015 r., poz. 199)

**Rada Miejska w Jaworznie**
**uchwala, co następuje:**

**§ 1**

1. Przystąpić do sporządzenia miejscowego planu zagospodarowania przestrzennego "Pechnik - Słoneczna" w Jaworznie, w obszarze określonym w załączniku graficznym do niniejszej uchwały.

2. Załącznik graficzny, o którym mowa w ust. 1, stanowi integralną część niniejszej uchwały.

**§ 2**

Wykonanie uchwały powierza się Prezydentowi Miasta Jaworzna.

**§ 3**

Uchwała wchodzi w życie z dniem podjęcia.

Przewodniczący Rady Miejskiej

**Wiesław Więckowski**

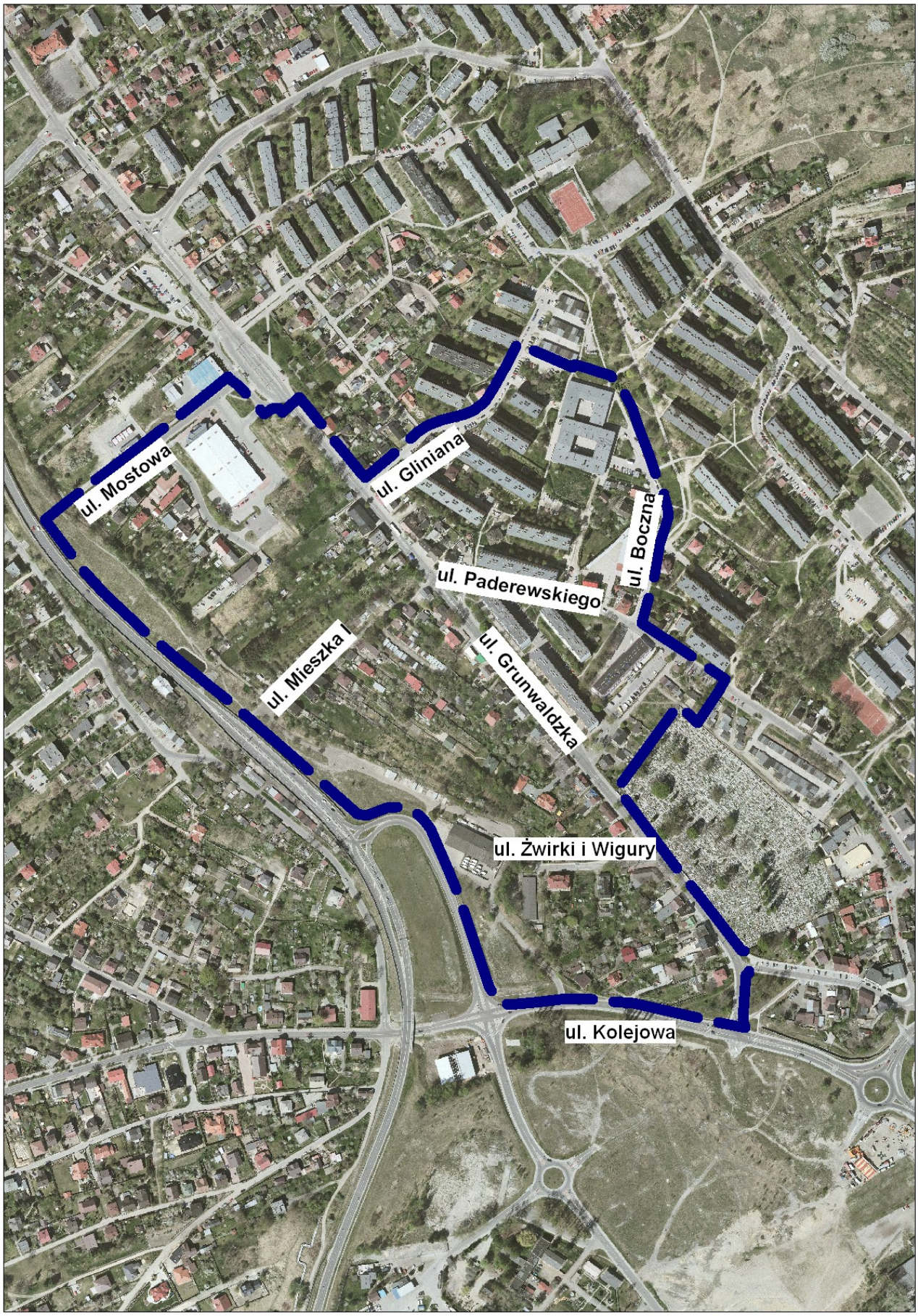
ul. Mostowa
ul. Gliniana
ul. Boczna
ul. Paderewskiego
ul. Mieszka I
ul. Grunwaldzka
ul. Żwirki i Wigury
ul. Kolejowa